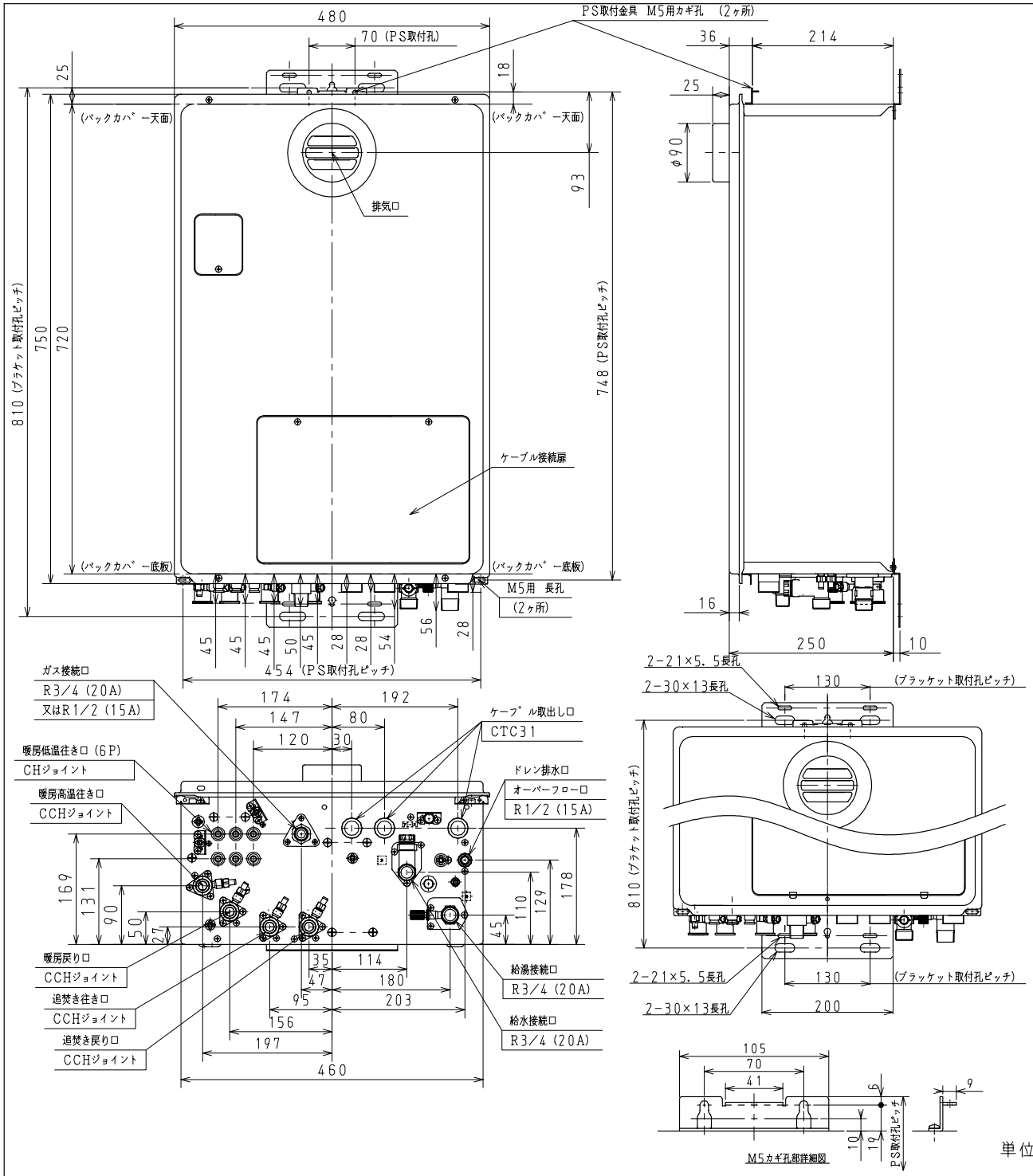

単位：mm

〖仕　様〗

商　品　名	DH−GE2412AWADL
外形寸法（mm）	高さ750×幅480×奥行250
質量（kg）	48
設置・取付方法	PS設置型・屋外壁掛型
ガス消費量（kW）	給湯：42．2 暖房：15．7
能　　力	給湯：24号 暖房：14．0kW 風呂：8．7kW
最低作動水圧（kPa）	10．0
最低作動水量（ℓ/min）	2．5
接続寸法	ガス：［LP］R1／2（15A）［13A］R3／4（20A） 給水・給湯：R3／4（20A） 風呂（往き・戻り）：CCHジョイント 暖房（高温往き・暖房戻り）：CCHジョイント 暖房（低温往き）：CHジョイント（6P） ドレン排水　：R1／2（15A）
出湯温度調節範囲（℃）	37～48（1℃毎），50，60
湯温制御方式	FF＋FB＋バイパス水量制御
追焚き設置配管長 高低差（m）	10A樹脂管：25m以内（片道） φ12．7ペアチューブ：25m10曲以内（片道） ＋7m以内～－5m以内
消費電力（W） ［50Hz／60Hz］	300／300
風呂機能	自動お湯張り・保温・たし湯
暖房制御温度（℃）	高温：80℃　　低温：60℃
安全装置	立消え安全装置，過熱防止装置，空だき防止装置 空だき安全装置，残火安全装置，過圧防止安全装置 漏電安全装置，凍結予防装置，沸騰防止装置，電流ヒューズ
床暖リモコン最大使用可能数	6

機構承認番号　KHS102−DB
BL認定番号　BLHS030510−DKB
水検認証番号　NW2003

※仕様は改良のためお知らせせずに変更することがあります。
又、表数値は、標準ですので、ガス種によって数値が変わることがあります。

品名	ガス風呂給湯暖房システム	型式	DH−GE2412AWADL
尺度			
更新日	07．12	株式会社 パロマ	

G20−70700−S⑤